PAGINA BOXULUI

Amatorii români au făcut mare impresie la Nissa

Ziarele locale se ocupă în termeni elogioşi de debutul lor

Victoriile repurtate de amatorii români la Nissa, au avut mare răsunet în presa franceză care nu precupeţeşte elogiile la adresa echipei care s'a acoperit de glorie în lupta cu selecţionata Coastei de Azur.

In rândurile ce urmează vom publica, fără comentarii, câteva spicuiri din ziarele locale.

Iată-le:

In cursul unei reuniuni magnifice, echipa naţională a României a repurtat o strălucită victorie asupra selecţionatei Coastei de Azur

Sub titlul acesta „Le Petit Niçois" publică următoarele rânduri:

„Nu se poate imagina un succes mai complect ca acel repurtat ieri de magnifica reuniune pugilistică organizată la Palais de la Jetée-Promenade.

„Numeroşi admiratori ai boxului au luat loc în jurul ringului, spre a aplauda isprăvile campionilor români şi celor de pe Coasta de Azur. Organizatorii pot fi satisfăcuţi, căci această reuniune a fost impecabilă, atât din punct de vedere al regiei, cât şi ca sport pur.

„Ţinem să adresăm salutul nostru, frumoasei echipe naţionale a României, ale cărei exhibiţii au fost remarcabile".

„L'ECLAIREUR DE NICE ET DU SUD-EST", scrie:

„De mult timp boxul nu a beneficiat de un cadru atât de frumos şi programul elaborat de U.P.N. a obţinut un splendid succes.

„Românii au prezentat boxeuri de elită, toţi campioni ai categoriilor lor (N. R. ?), şi fiecare dintre ei a făcut proba unor avansate cunoştinţe technice, arătându-se, în majoritatea cazurilor, net superiori boxeurilor de pe Coasta de Azur".

Ocupându-se apoi de matchuri „L'Eclaireur de Nice et du Sud-Est" scrie printre alte:

„Robin a fost declarat învingător asupra lui Stoianovici. Un match nul ar fi fost însă mai echitabil".

GALA DE BOX FRANCO-ROMÂNĂ

Ziarul „Le Petit Meridional" consacră debutului compatrioţilor noştri la Nisa, următoarele rânduri:

„In faţa unei săli arhipline s'a desfăşurat aseară reuniunea de box dintre campionii români şi francezi.

„Team-ul" român a făcut mare impresie. Sunt pugilişti curagioşi, combativi şi de mare clasă, formând un ansamblu admirabil şi redutabil pe care sportivii îl vor revedea cu plăcere.

„Ii felicităm în bloc, ca şi pe simpaticii lor conducători, pentru frumoasa lor ţinută pe ring.

Ocupându-se de matchul Indru-Alcaras, acelaş ziar scrie:

„Rezultatul nul este primit ostil de public care aclamă pe român pentru care reclama, în mod just, victoria".

Joi 31 Martie Toma Aurel va boxa cu Decico la Wagram

In reuniunea ce se va desfăşura Joi 31 Martie, la Wagram, Jeff Dickson a programat în match vedetă întâlnirea Toma Aurel—Poppi Decico.

Recent, Decico a făcut match nul cu Sangchil şi a fost învins prin abandon, în repriza 9-a, de Toma Aurel, la 26 Iulie 1936, la Bucureşti, când titlul european la categoria cocoş a fost pus în joc şi câştigat de compatriotul nostru.

Un match nul fericit pentru Benny Linch

Am scris la timp despre matchul dintre Peter Kane şi Benny Linch, care s'a terminat la egalitate.

Examinând puţin valorile celor doi combatanţi — puse în evidenţă în cursul matchului — va trebui să recunoaştem că victoria trebuia să revină de drept lui Kane.

Deşi competiţiunea nu se disputa pentru nici un titlu, Peter Kane şi-a dominat adversarul în primele trei reprize. In special atacurile sale au excelat prin directele stângei, extrem de precise.

Se părea că Peter Kane va conduce matchul până la sfârşit.

Linch îşi revine şi recuperează din terenul pierdut, însă nu pentru mult timp. In cursul reprizei a 11-a, o lovitură admirabilă a lui Kane îl doboară. Linch este într'un genunchi, impresia publicului fiind că va fi numărat. Insă lovitura de graţie întârzie şi matchul se sfârşeşte cu rezultatul cunoscut: match nul.

Repetăm, victoria trebuia să-i revină lui Peter Kane, care s'a dovedit a fi mult superior lui Linch.

Noui înscrieri în competiţiile deschise de F. R. Box

In competiţiile deschise de secretariatul general F. R. Box pentru desemnarea challengerilor la categoriile cocoş, uşoară şi semi-mijlocie, s'au mai înscris următorii boxeuri:

CATEGORIA COCOŞ

Noui înscrişi: Niculae Stamate şi Dumitru Panaitescu.

Inscrieri vechi: Andrei Costescu, Sandu Ion şi Ion Gorun.

Inscrierile se închid la 1 Aprilie crt.

CATEGORIA UŞOARA

Noui înscrişi: Dumitru Iordănescu şi Vasile Stoian.

Inscriere probabilă: Lucian Popescu.

Inscrierile se închid la 1 Aprilie crt.

CATEGORIA SEMI-MIJLOCIE

Inscriere nouă: Patriciu Milcoveanu.

Inscriere veche: Const. Cionoiu.

Inscrierile se închid la 1 Aprilie crt.

Break... stop... Out!...

● Matchul revanşă între Merlo Preciso şi Tommy Martin, care trebuia să aibe loc la 7 Aprilie s'a amânat pentru o dată ulterioară.

● La 4 Aprilie la Londra D. Cromley se va întâlni cu Walsh pentru titlul Marii Britanii la categoria uşoară.

Se va prezenta matchul Brown-Peter Kane?

Matchul Peter Kane — Al. Brown va fi organizat la Paris de către Jeff Dickson.

Totuşi nimic nu se va putea pesfeta, până când nu se va şti rezultatul matchului Brown-Angelman, care se dispută la 7 Aprilie la Palais des Sports din Paris

Sâmbătă 2 Aprilie la „Gib" matchul Mielu Doculescu-Const. Cionoiu

In organizaţia grupărei F. C. Rapid, se va desfăşura Sâmbătă, 2 Aprilie, o importantă reuniune profesionistă, în sala Gib.

In match vedeta îşi va face reintrarea iMe'u Doculescu, fost campion al României, care va înfrunta pe excelentul semimijlociu Const. Cionoiu.

Restul programului va fi completat cu alte 3 întâlniri profesioniste şi anume:

Dumitru Panaitescu—Ion Gorun.

Ion Miahil—D. Iordănescu

Vasile Stoian—Aurel Climan.

Lou Brouillard învins de Zesnevicth

Lou Brouillard, după o încercare nereuşită în categoria semi-grea şi-a făcut reintrarea în cadrul categoriei mijlocii, în matchul cu Gus Lesnevitch.

Ultimul, o speranţă talentată a boxului de peste ocean şi-a surclasat pur şi simplu adversarul.

Faptul că partida nu s'a terminat printr'un K. O., se datoreşte curajului lui Brouillard care — din nefericire — a apărut prea târziu.

Ziarele americane socotesc această înfrângere a lui Brouillard, drept o încheiere inevitabilă a carierei pugilistice a acestuia.

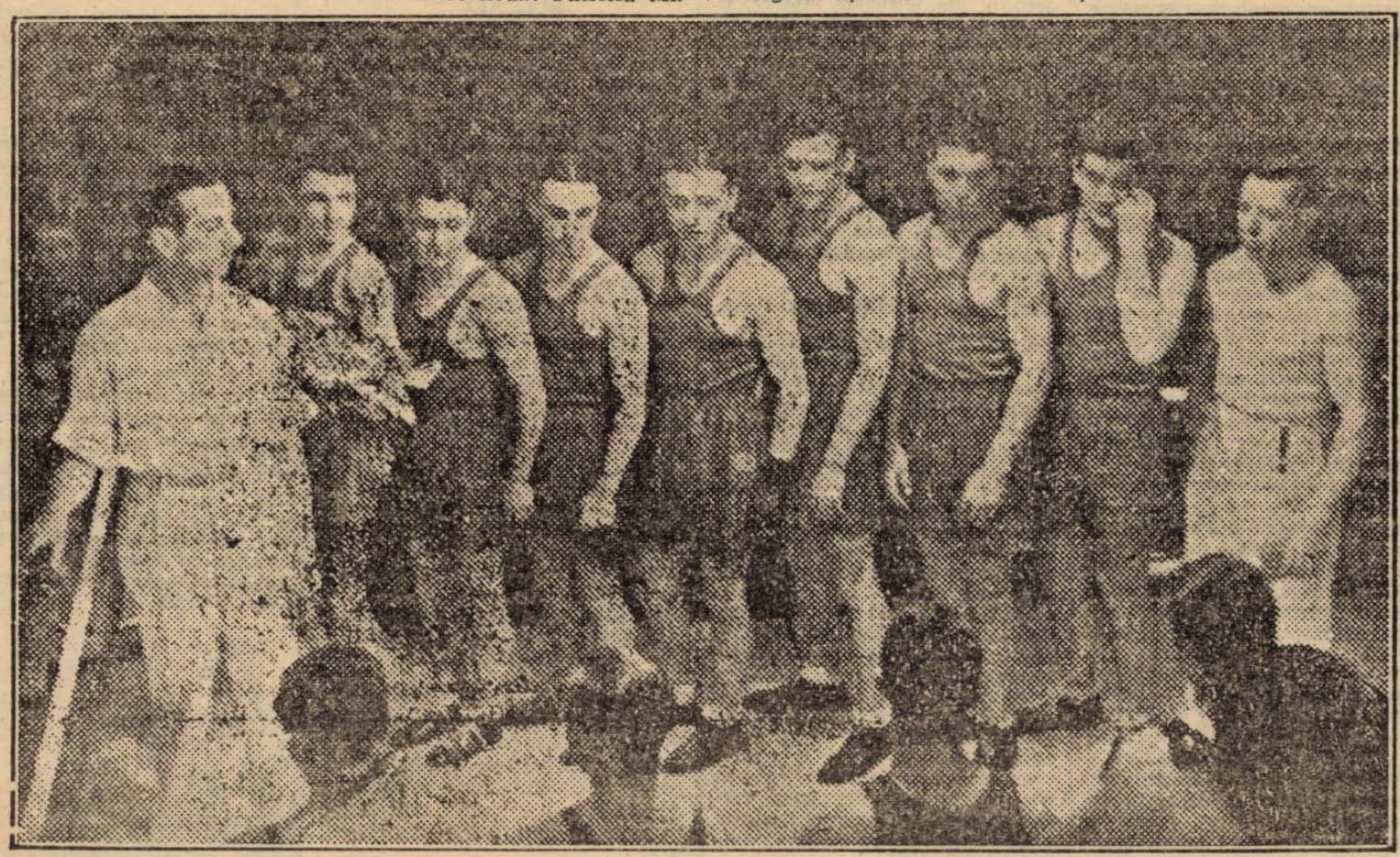

Echipa românească pe ring